



**Kamer van  
Koophandel**  
Antwerpen-  
Waasland  
Alfaport



**Port of  
Antwerp  
Bruges**

# Dialogsessie Haven Bereikbaar

13 juni 2022

# Programma

1. Lantis
  - Oosterweelverbinding
  - Elektrisch deelfietsensysteem
2. Afdeling Wegen & Verkeer – Antwerpen
  - Wegenwerken
3. Voka - Kamer van Koophandel Antwerpen-Waasland
  - Toegang busbanen met lichtenbeïnvloeding
  - Roodlichtnegatie Scheldelaan
4. Port of Antwerp – Bruges
  - Masterplan fietsinfrastructuur
  - Andere wegenwerken
5. Alfaport Voka
  - Doorkijk Haventracé

# Aankomende wegenwerken



# Dit is Oosterweel



Dialogsessie 9 juni 2022  
Roos Mariën

# Stand van zaken op het terrein



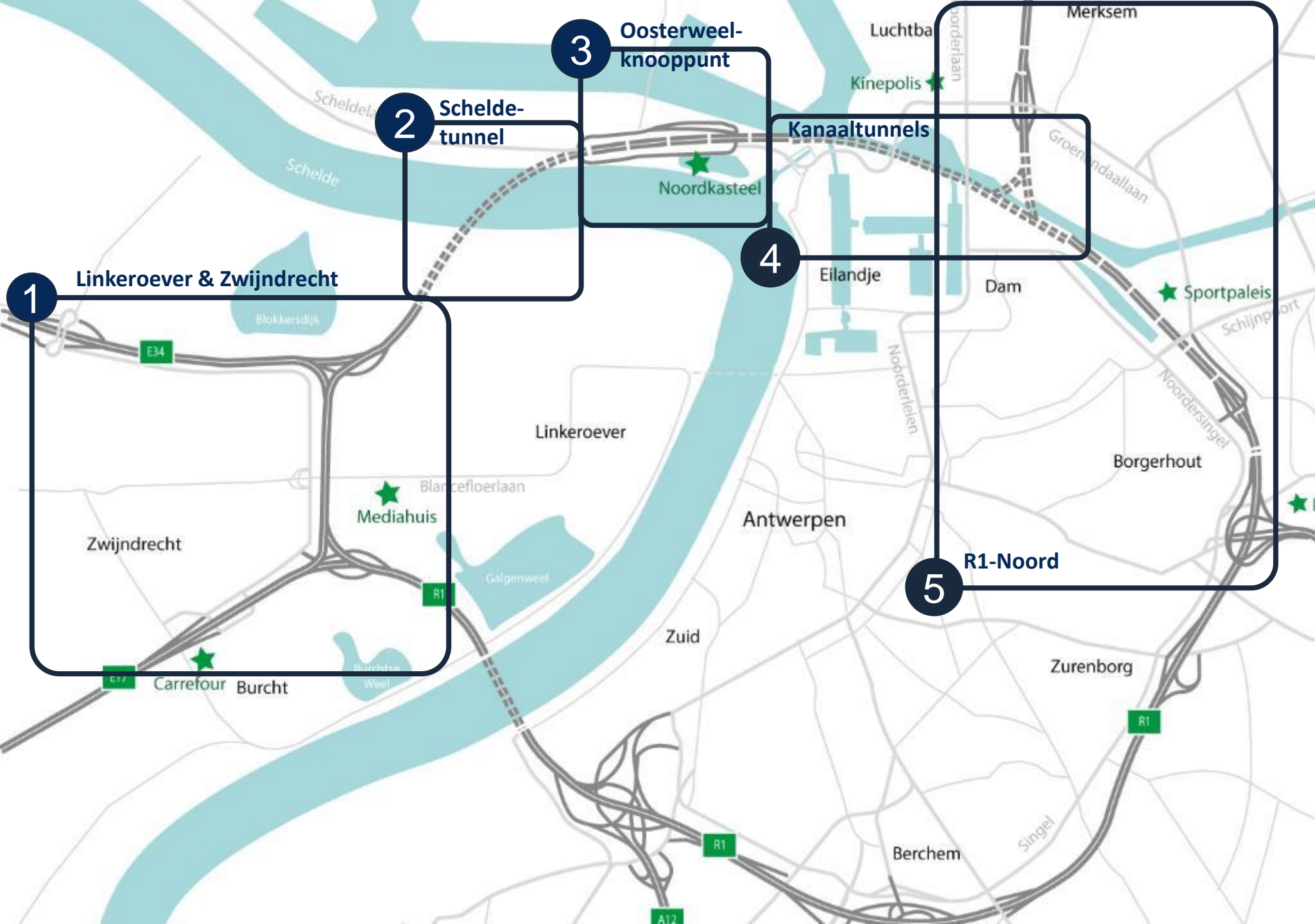

- **Linkeroever**

2 grote snelwegwerven met stabiele verkeerssituatie tot voorjaar 2023

- **Scheldetunnel**

Stabiele verkeerssituatie

Rechteroever start op - Linkeroever nog geen oplossing

- **Oosterweelknooppunt**

start september

Verkeer 2x1 rijstrook op noord- of zuidzijde Oosterweelsteenweg

Verlegde Oosterweelsteenweg in gebruik eind 2022/begin 2023

- **R1 Noord**

Vorbereidende werken Merksem (Groenendaallaan) en Deurne (Schijnpoort)

Vorbereidende werken Straatsburgdok-Zuidkaai: 1 augustus 2022

- **Vergunningsaanvragen**

Bijstelling voorbereidende werken: lopende – mogelijke vertraging

K&L Schijnpoort: lopende – mogelijke vertraging

Bypass noord: indiening najaar 2022

Bypass oost: indiening najaar 2022

Kanaaltunnels: indiening najaar 2022



# De Bypass



# Waarom is bypass nodig?

- Nieuwe infrastructuur bouwen in zone met bestaand verkeer
- onderliggend wegennet niet te zwaar belasten
- Ruimte voor werf creëren
- Impact op de omgeving stabiel houden
- Kosten te verlagen
- Bouwtijd verkorten



# Wat houdt de bypass in?

- Tussen E313 & Masurebrug
- 2x3 rijstroken
- Zelfde hoogte als huidige Ring
- Aan oostelijke zijde van bestaande Ring
- Geluidswering van 4 meter hoog in zones met bebouwing
- Snelheidsbeperking van 70km/uur
- Geluidsarm wegdek

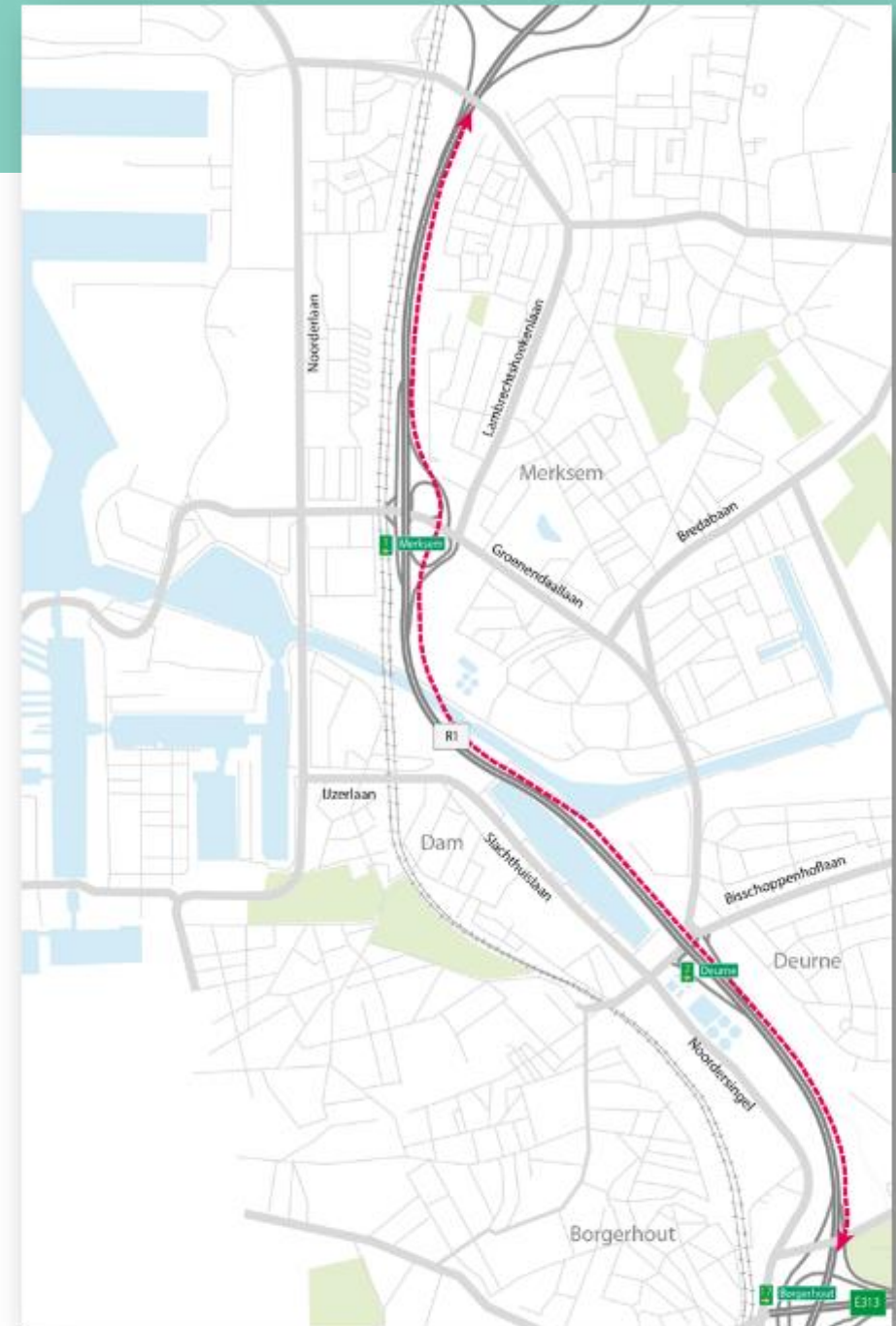

## Optimalisatie na verdere analyses van initieel concept 3+4

- Doorgedreven analyses en simulaties
- Meer ruimte voor uniforme en voldoende brede rijstroken (3.2m)
- Vloeiendere asverschuivingen en aansluitingen op bestaande systeem
- Hogere globale capaciteit door ongelijkvloerse kruisingen van op- en afritten

### Schijnpoort t.o.v. aansluitlussen E313

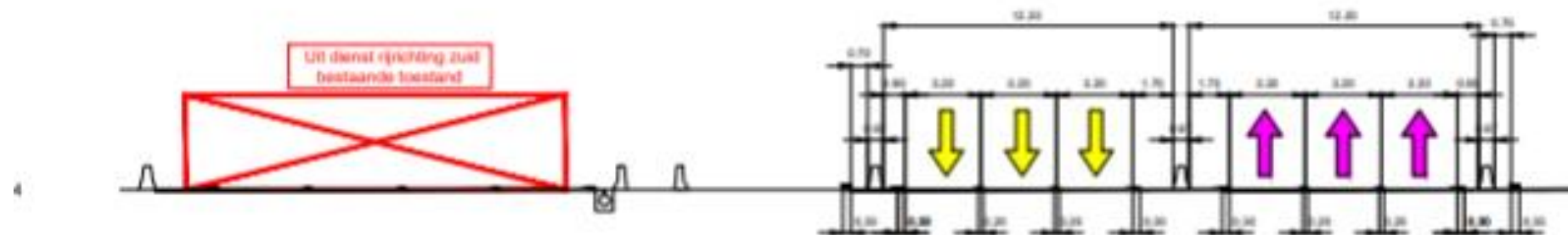

# Dive-under: richting noorden

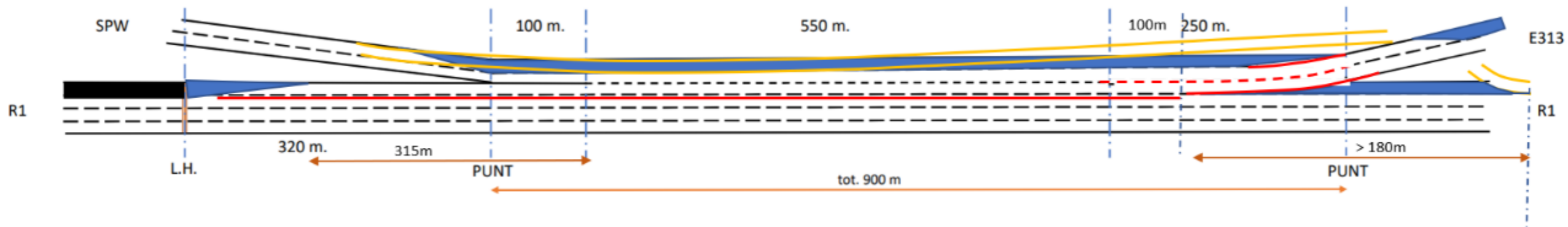

# Richting zuiden

- Ongelijkvloerse kruising
- Oprit via Noordersingel boven uitvoegstrook E313
- Geen storende weefstroken

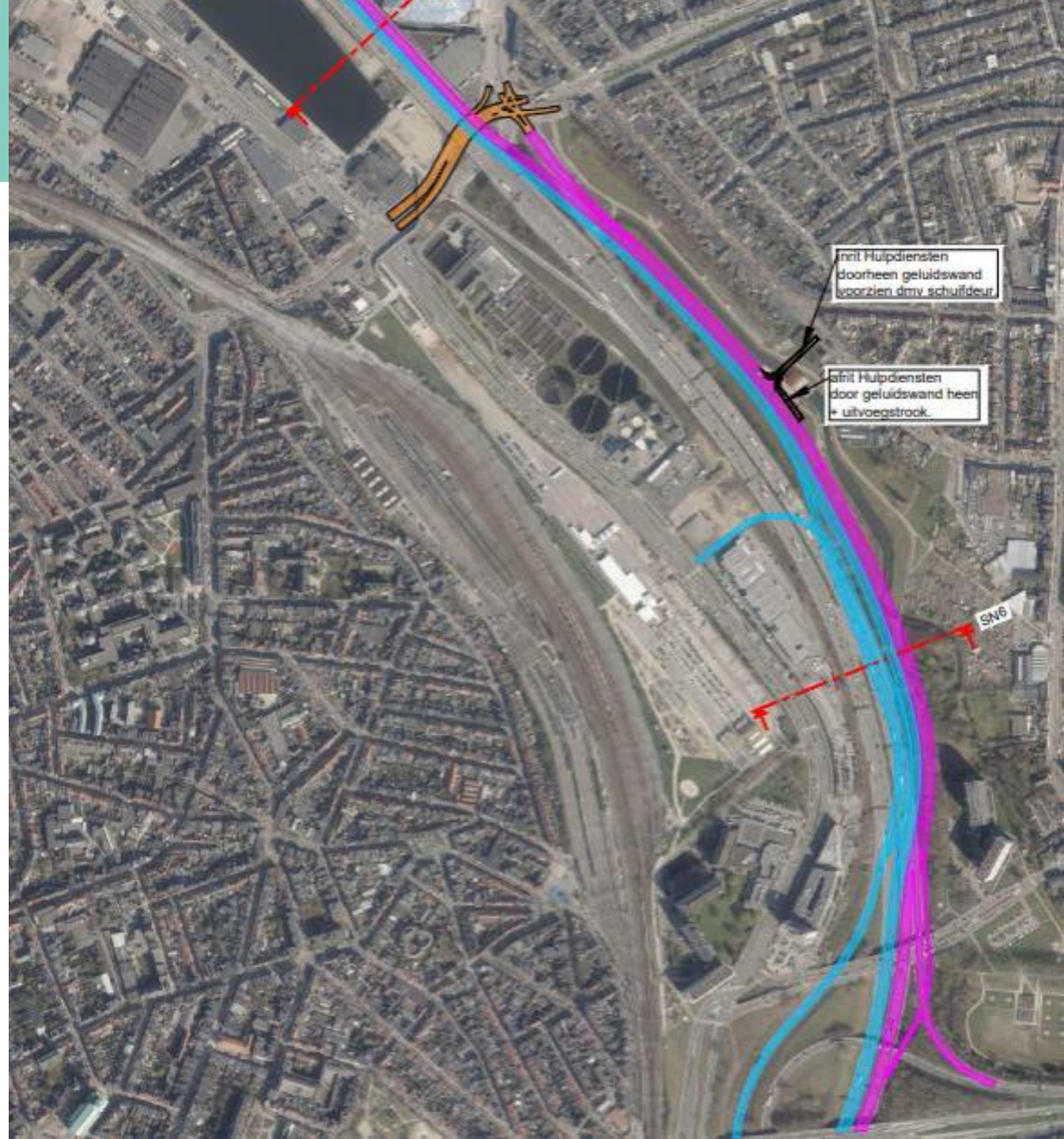

# Zone Schijnpoort

- zeer krap
- Deels gebruik bestaande viaduct
- Bijkomende boogbrug over Albertkanaal



# Zone Groenendaallaan

- Oprit richting zuiden - Afrit vanuit zuiden
- Van/naar Nederland via Ekeren
- Aansluiting richting A12/E19 ter hoogte van Masurebrug

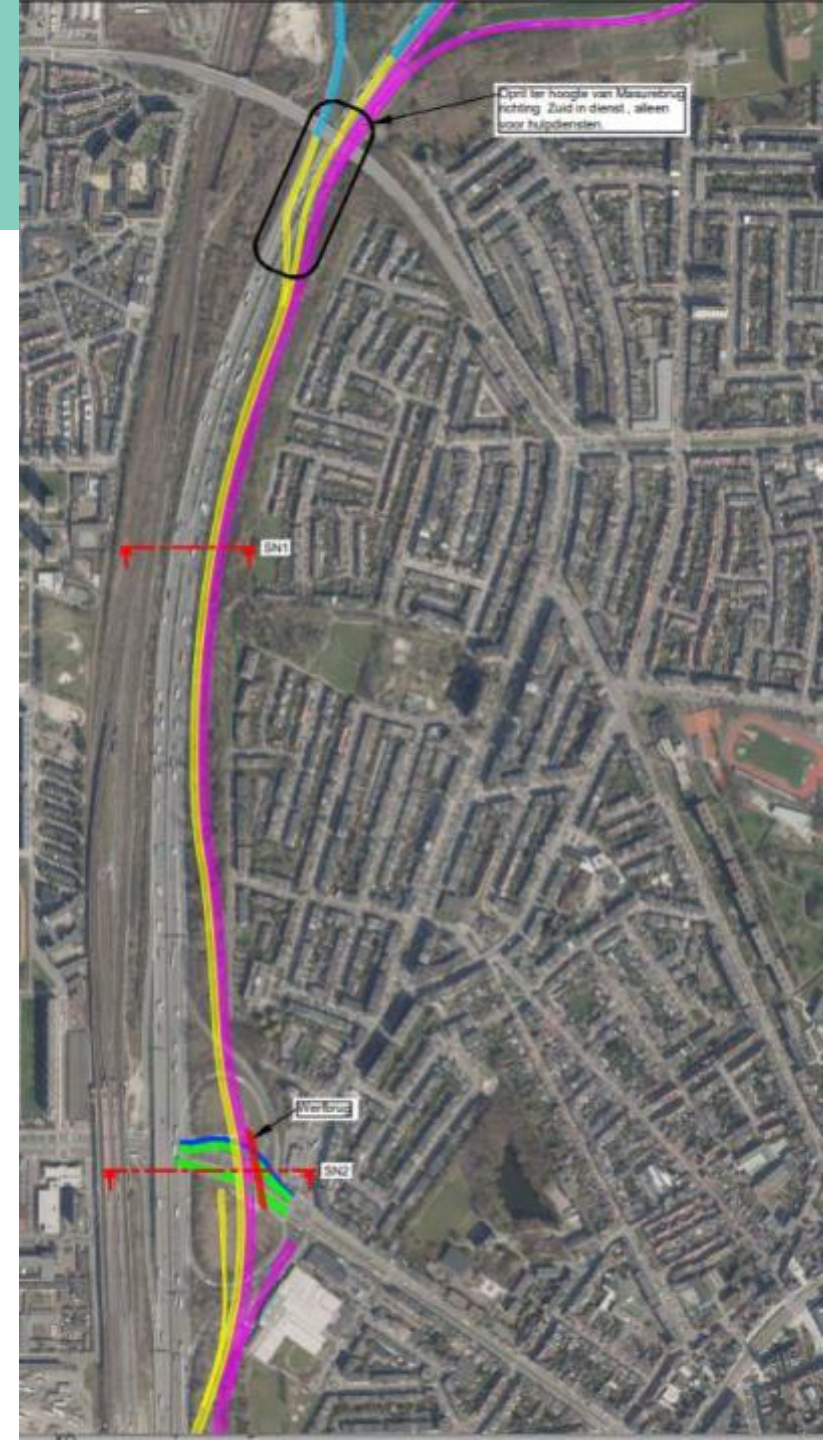



# Globale planning

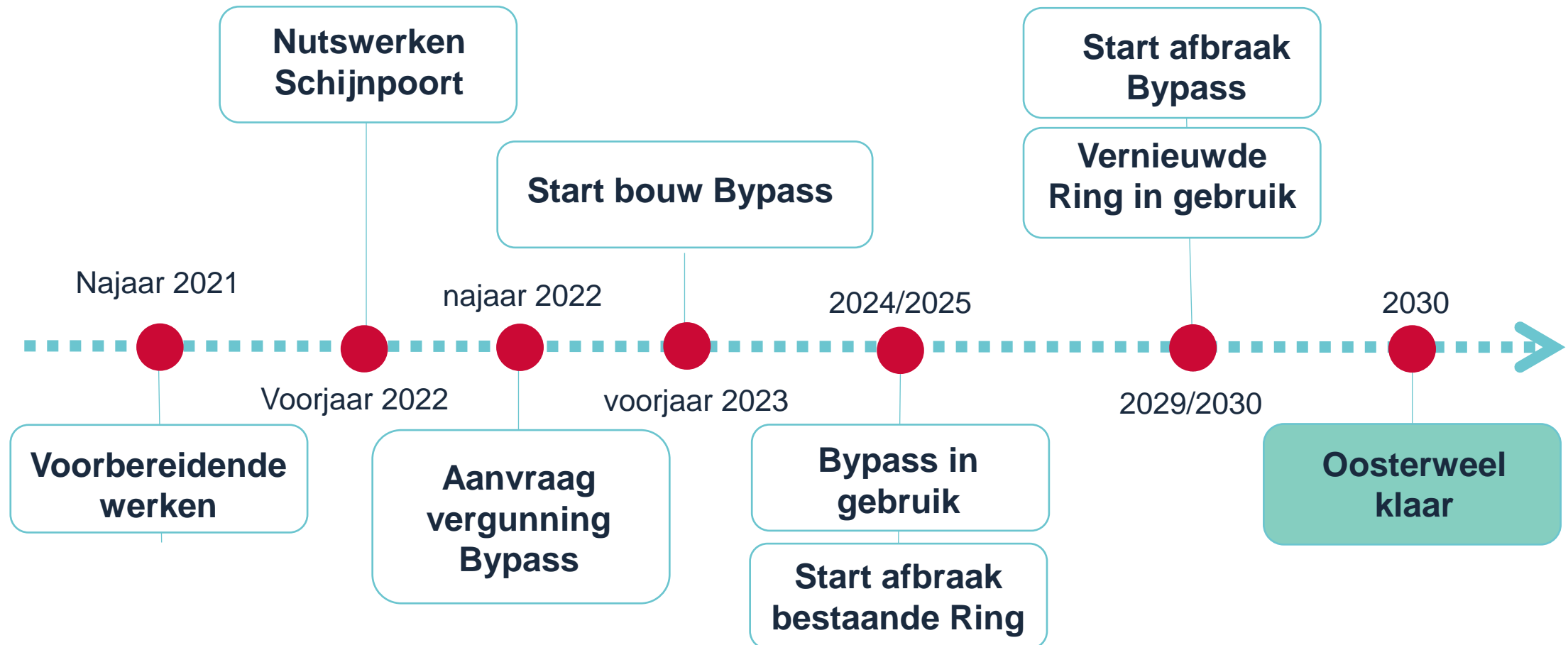

# Dit is Oosterweel

Bedankt voor jullie aandacht



**lantis** bouwen  
aan  
verbinding

# Elektrisch deelfietsensysteem

Candide De Bruyn



# Elektrisch deelfietsensysteem

>2000 elektrische en  
gewone fietsen

290 hubs

Virtuele hubs

Battery swap &  
herdistributie

Roll out in 9 zones

32 gemeenten

16 gemeenten in  
aanvullend netwerk

Back to many

>100km bereik

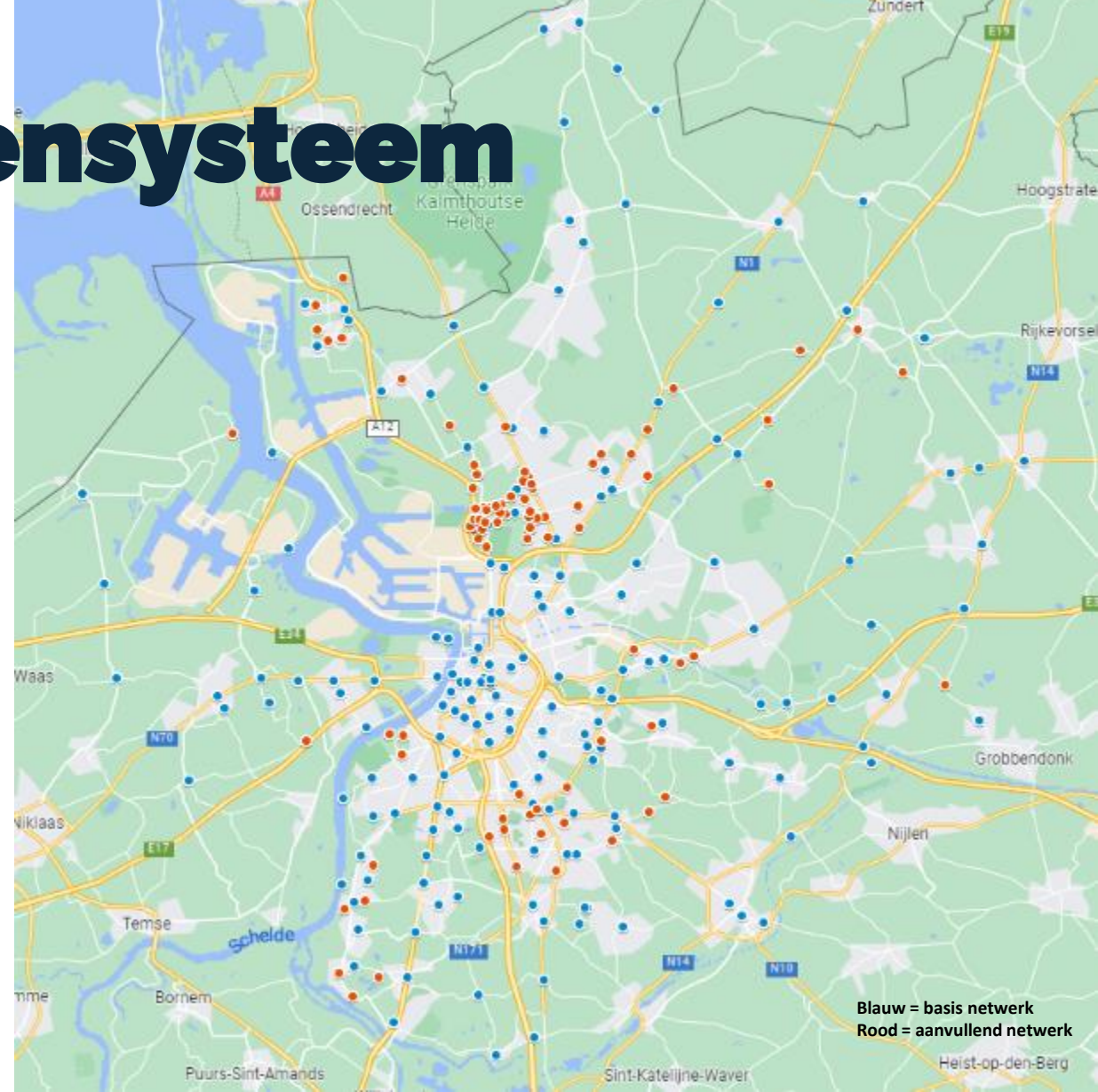

# Tarieven

## Gewone fiets

- Just ride

30min	1u	2u	12u	1dag	1week
1,8€	2,5€	3,5€	6,9€	8€	33€

- Wallet: 1,2€/rit
- Abonnementen – onbeperkt # ritten

Maand 60min/rit	Maand 720min/rit	Kwartaal 60min/rit	Jaar 60min/rit
10€	14€	25€	90€

## Elektrische fiets

- Just ride

30min	1u	2u	12u	1dag	1week
3€	4,4€	5,9€	12€	15€	72€

- Wallet: 2,5€/rit – 30min/rit
- Abonnementen – 30min/rit

Week 10 ritten	Maand 40 ritten	Kwartaal 120 ritten	Jaar 400 ritten
20€	72€	195€	600€

- Reserveren – 30min op voorhand – 1€

# Bedrijven

## Hub aanwezig

- Zakelijk abonnement
- 40 ritten van 30min / maand
- 600€/jaar

## Geen hub aanwezig

- 12u abonnement
- 20 ritten van 12u / maand
- 1.080€/jaar

## Eigen hub

- In of aan de rand van het netwerk
- Plaatsing hub &
  - 6 fietsen: 3.300€/jaar
  - 6 E-fietsen: 6.120€/jaar
- Contract voor 5 jaar
- Korting op lidmaatschappen

# Meer weten?

- Donkey Republic
  - Taco van der Steen
  - Business Development
  - [taco@donkeyrepublic.com](mailto:taco@donkeyrepublic.com)
  
- Lantis
  - Candide De Bruyn
  - Projectleider Modal Shift
  - [Candide.debruyn@lantis.be](mailto:Candide.debruyn@lantis.be)

# Dialogsessie werven AWW Joline Joostens

Datum



# Inhoud

Overzichtskaart

Lopende werven 2022

Werven gepland

Communicatie



# Lopende werven 2022

## N70 Beveren: Volledige Herinrichting

Van Essendreef tot voorbij het kruispunt met de Burggravenstraat/  
Snoeckstraat

- Fase 1, 2 en 6 reeds uitgevoerd
- Stilgeleggen door PFAS → nieuwe omgevingsvergunning
- Fase 3, 4 en 5 nog uit te voeren → aanvang 1 augustus



## N70 Beveren: Volledige Herinrichting

HINDER:

N70 volledig onderbroken ter  
hoogte van de werfzone.

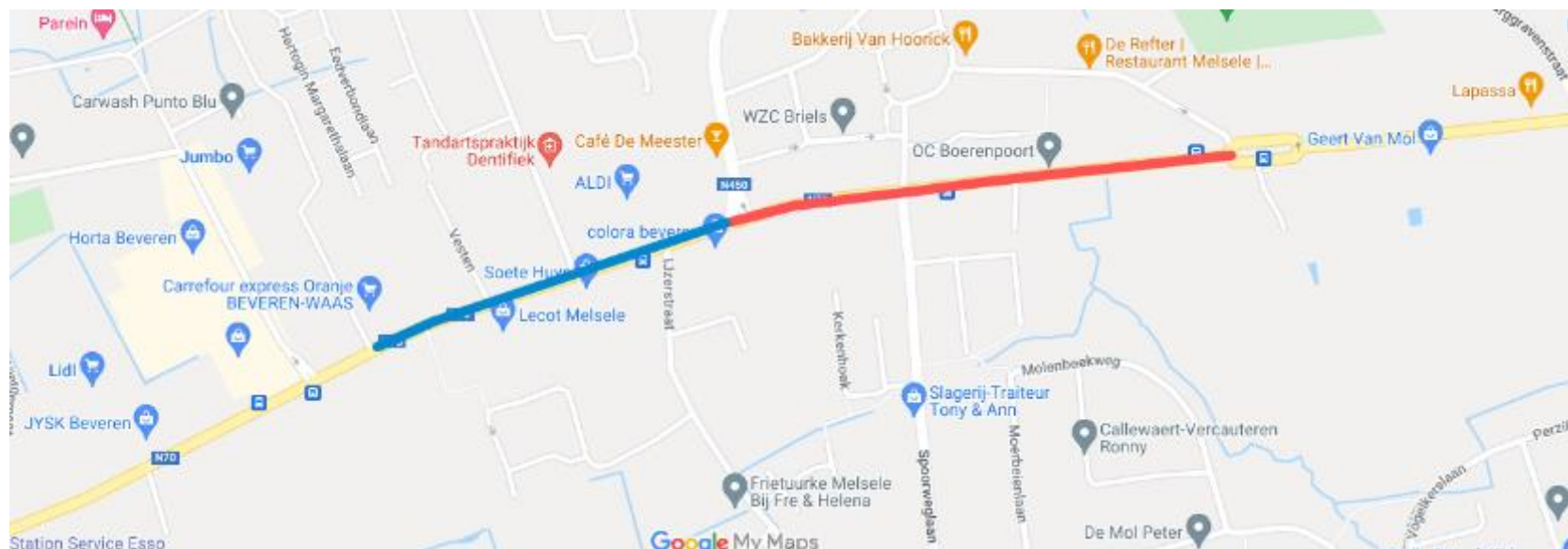

## N70 Beveren: Volledige Herinrichting

### HINDER:

- Doorgaand verkeer omgeleid via E34 en E17
- Bussen volgen omleidingen voor autoverkeer
- fietsers mogen niet langs de werf (wel via de aangeduide omleidingen)
- in sommige lokale straten wordt eenrichtingsverkeer ingevoerd om sluipverkeer in de woonwijken tegen te gaan.
- Hulpdiensten mogen steeds in twee richtingen door deze straten rijden.



## N70 → omleiding lokaal verkeer

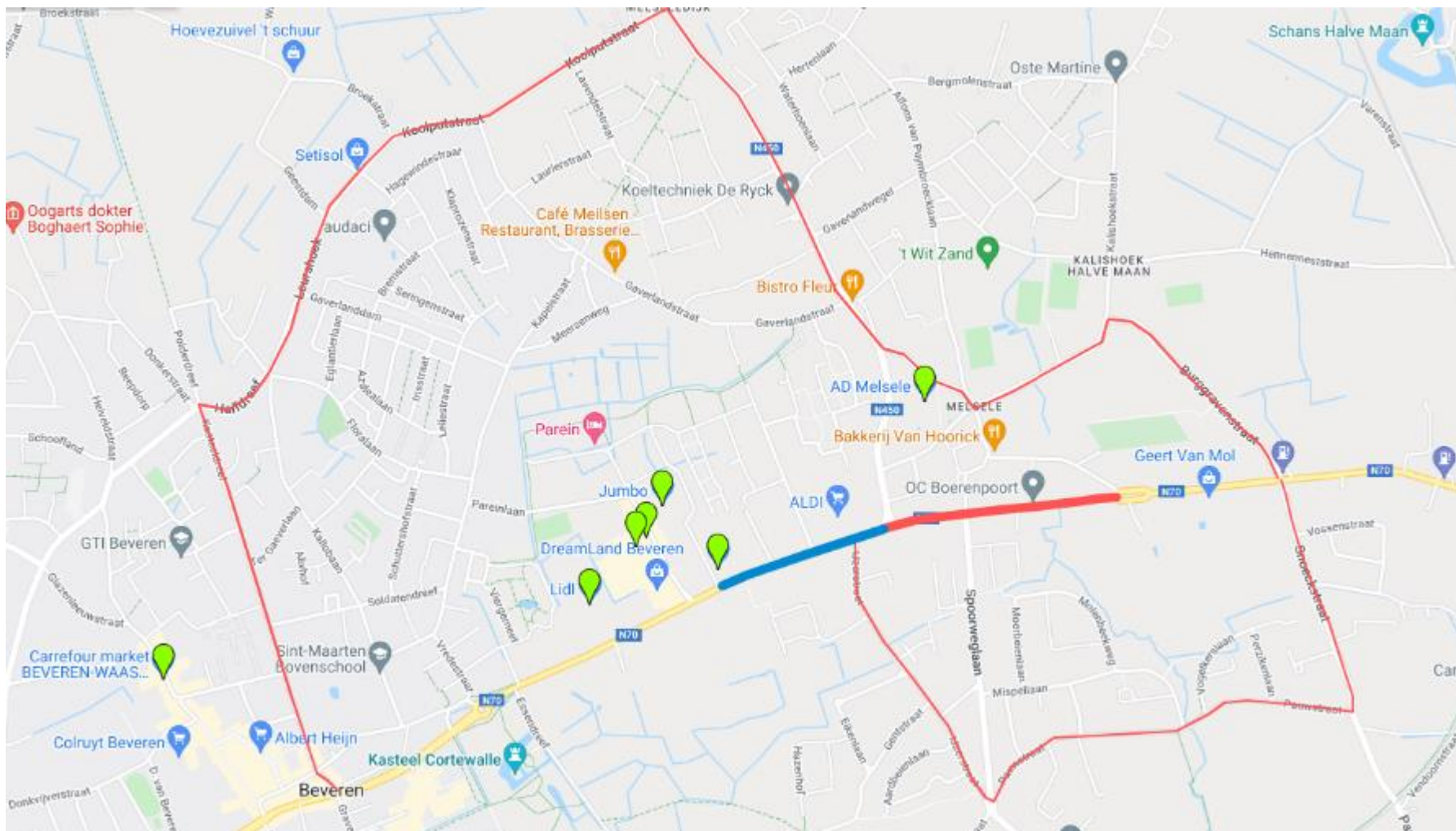

# Lopende werven 2022

## R2 - Structureel onderhoud

Nieuwe wegverharding R2 ter hoogte van Waasland Haven Noord tussen Beverentunnel en tolplein Liefkenshoektunnel.



## R2 - Structureel Onderhoud

### AFGEWERKT:

- R2 komende van Beverentunnel richting Liefkenshoektunnel
- Verlenging afrit WLHN richting Gent

### KOMEND:

- R2 komende van Liefkenshoektunnel richting Beverentunnel → nog 2 of 3 weekends
- Werken op kruispunt WLHN voor doorstroming
  - Verlengen afslagstrook
  - Belijning aanpassen
- Bareel aan Tijsmanstunnel

GEPLAND EINDE: 04/07

## R2 - Structureel Onderhoud

### HINDER:

- Beverentunnel volledig gesloten.
- Omleiding via calamiteitenroute T:

Afrit WLHN (11) → Ploegweg → Kallosluis  
→ Ketenislaan → Steenlandlaan → oprit  
WLHZ (10)

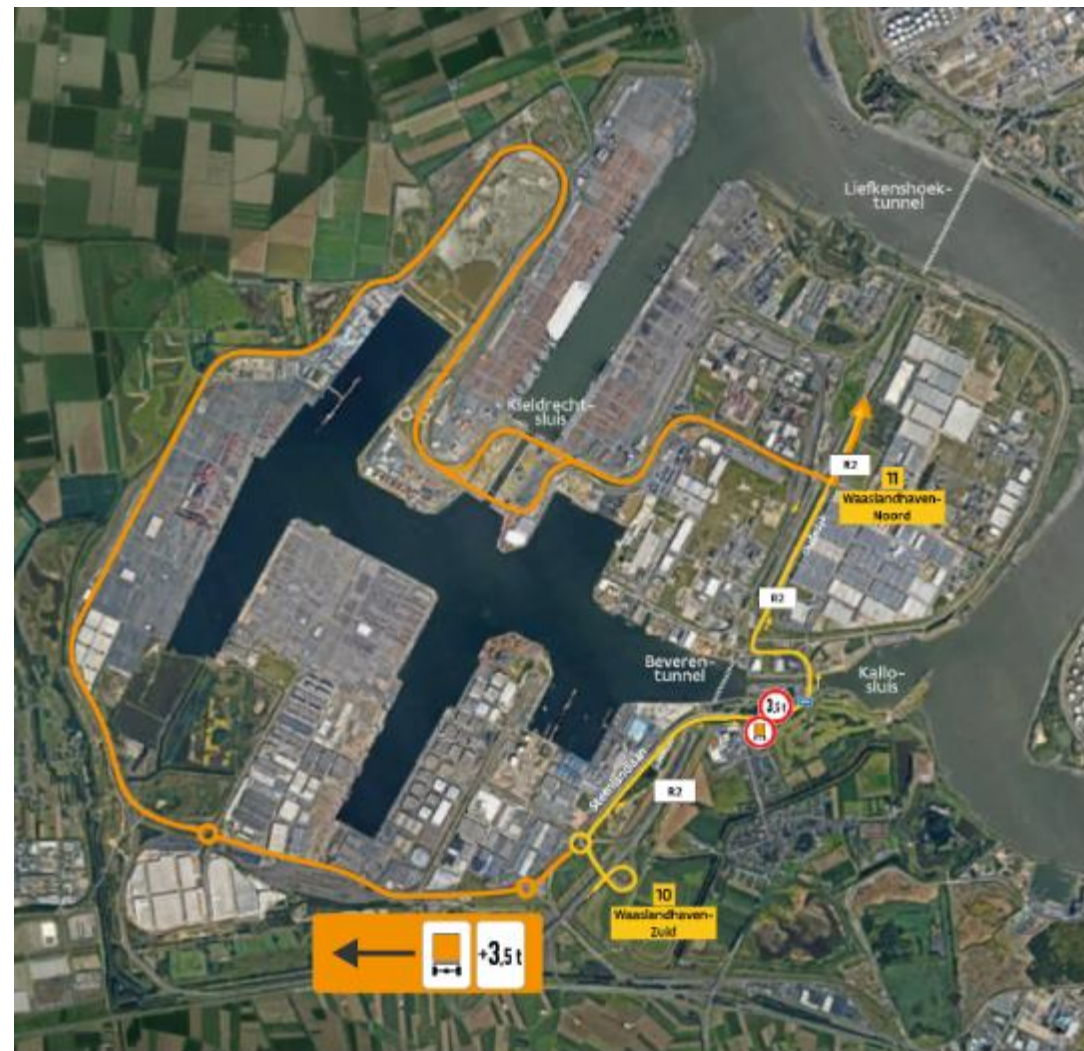



# Geplande werken

## Beverentunnel

START: 2024

NU: voorbereidingen voor omleiding en minder hinder

ZOMER 2022: stakeholders bevragen

BEGIN 2023: maatregelen vastleggen

## Busbaan A12 Noord

Tussen Leugenberg en R2

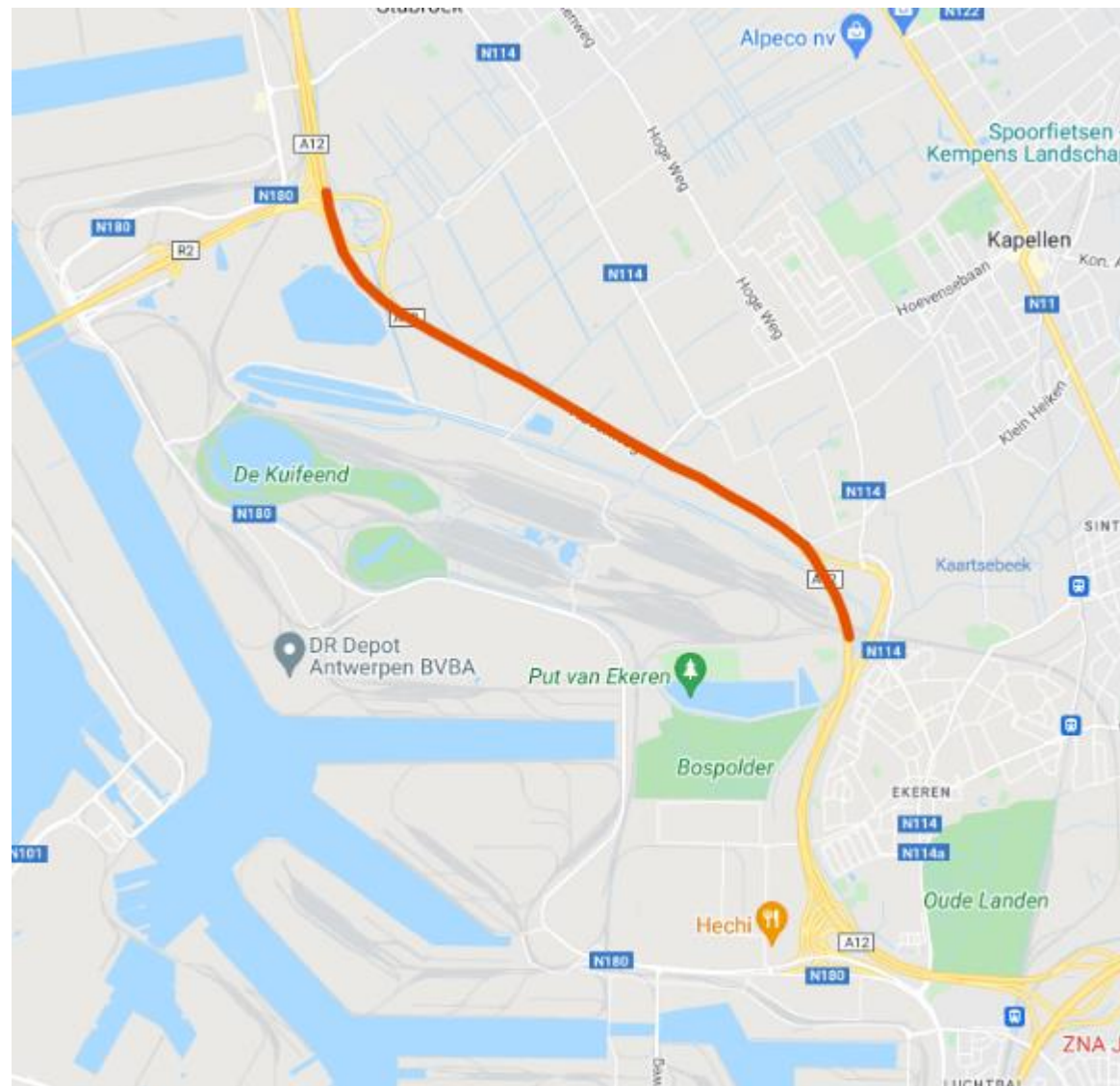

## Busbaan A12 Noord

- Samenwerking tussen Lantis en AWW
  
- Aanbesteding 1 juli (Lantis)
  
- Uitvoering afhankelijk van:
  - Aanbesteding
  - Aanvoer materialen

# Communicatie

- <https://wegenverkeer.be/werken/wegenwerken-antwerps-havengebied>
- Nieuwsbrief voor havenwerken
- Nieuwskanalen partners: havenbedrijf, Voka, ...
- Op werf, waar nodig: bereikbaarheidsadviseur



**Kamer van  
Koophandel**  
Antwerpen-  
Waasland

# Mobiliteitsdossiers

- \* Project toegang busbanen met lichtenbeïnvloeding
- \* Project roodlichtnegatie Scheldelaan

Steven Roeland, mobiliteitsmanager Voka – Kamer van Koophandel Antwerpen-Waasland

# Project toegang busbanen met lichtenbeïnvloeding

Gebruik busbaan

- Lichtenbeïnvloeding

Doelstelling:

- Reistijdwinst

Proefproject i.s.m. De Lijn en AWW

- opgestart in oktober 2019
- Testtraject afgerond – 15% reistijdwinst
- omgezet naar volwaardig project

Stand van zaken

- Maart 2022: eerste traject in gebruik genomen



# Project toegang busbanen met lichtenbeïnvloeding

## Ingebruik:

- Maart: A12/N177 (Boom - Aartselaar)
- Mei: N1 (Brasschaat - Maria Ter Heide)
- Juni: N1 - Bredabaan (Schoten - Merksem)



## In voorbereiding:

- N148 - Sint-Bernardsesteenweg (Hoboken)
- N12 (Schilde)
- N12 - August Vandewielelei – Turnhoutsebaan (Wijnegem - Deurne)
- N70 Zwijndrecht-Linkeroever
- N70 Beveren-Zwijndrecht

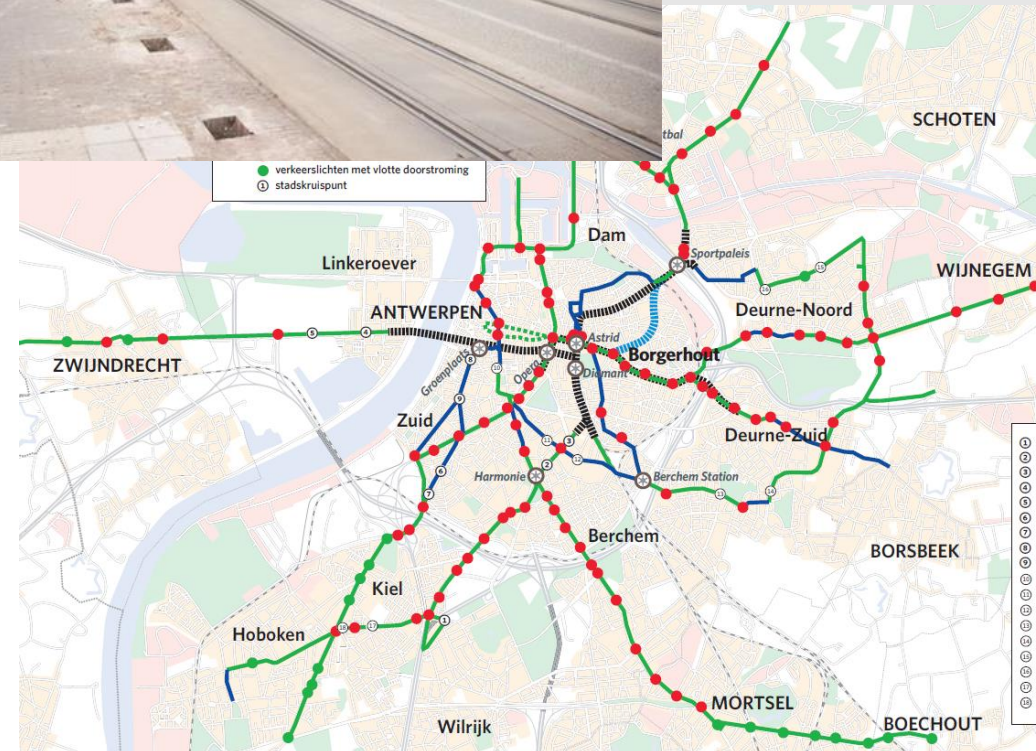

# Project bestrijding roodlichtnegatie

- Aanpak:
  - Gedetailleerde inventarisatie (bevraging Voka A-W, technische data AWW, vaststellingen Scheepvaartpolitie)
- Acties
  - Project gestart (10/21) onder coördinatie van PoAB
  - Functioneren van alle lichtenregelingen gecontroleerd (mei 2022)
    - Technische mankementen aangepakt
    - Regelingen bijgesteld
    - Optimalisaties uitgevoerd
- Volgende stappen:
  - Analyse snelheidsregimes en wegbeeld
  - Uitwerken handhavingsmethodologie





# Contactgegevens

Steven Roeland

Mobiliteitsmanager

Voka – Kamer van Koophandel Antwerpen-Waasland

03 232 22 19 – 0475 66 38 99

[steven.roeland@voka.be](mailto:steven.roeland@voka.be)



# Masterplan Fietsinfrastructuur

Jan Buytaert



Port of  
Antwerp  
Bruges



# Masterplan fietsinfrastructuur

- Elk bedrijf op een veilige en comfortabele manier met de fiets bereikbaar maken
- In elke straat een vrijliggend fietspad
- Focus in eerste 5 jaar ligt op:
  - Aanleggen van fietspaden in straten waar er momenteel nog geen fietsvoorzieningen zijn
  - Hoofdroutes die structureel tekort schieten aanpakken



# Masterplan fietsinfrastructuur – Eerste projecten

2022	2023
(Omgeving van) Van Cauwelaertbrug	Industrieweg
Rostockweg	Malagastraat
Muisbroeklaan	Hamburgstraat
Blauwhoefstraat-Antwerpsebaan	Treurenborg

+ Opstart studieteams in zomer 2022



# Reeds lopende projecten – Quick wins en last miles

Reeds uitgevoerd	2022	2023
Fabriekstraat	Fietsoversteek kruispunt Moerstraat – Noorderlaan	Malagastraat
Europaterminal	Toegang naar K1718 & K1742	Polderdijkweg
	St. Antoniusweg naar K1622	Moerstraat-Rode Weel- Poldervlietweg
	Zomerweg	Fietsinfrastructuur ZAS/BES
	Boudewijnweg	GIP LO naar Molenweg (via spoor)



## Wegenwerken (excl. fietsprojecten)

### 4. Melselebrug

- Technisch defect vastgesteld bij werken herstelling fietspad
- Exacte tijdsduur in onderzoek

### 5. Heraanleg kruispunt Vosseschijnstraat-Groenendaallaan

- Aanschuifstrook Zuidnatie, afslagstrook en fietsveiligheid
- Start september-oktober 2022

### 6. Onderhoud bruggen Eilandje

- Mexicobridgen: 14/7 (enkel tram) en 4/11
- Siberiabrug-Zuid: 20/7 en 2/11

### 7. Toplagen haveninterne wegen

### 1. Nieuwe Boudewijnbrug (aMT)

- Tot eind 2023

### 2. Bufferzone Scheldelaan

- Vrachtwagens buiten sluisencomplex houden bij open Meestooftbrug (gelinkt aan werken Boudewijnbrug)
- Tot eind 2023

### 3. Kastelweg putdeksels (30 mei – 19 juni)



Kamer van  
Koophandel  
Antwerpen-  
Waasland  
Alfaport

# Haventracé

Eliene Van Aken

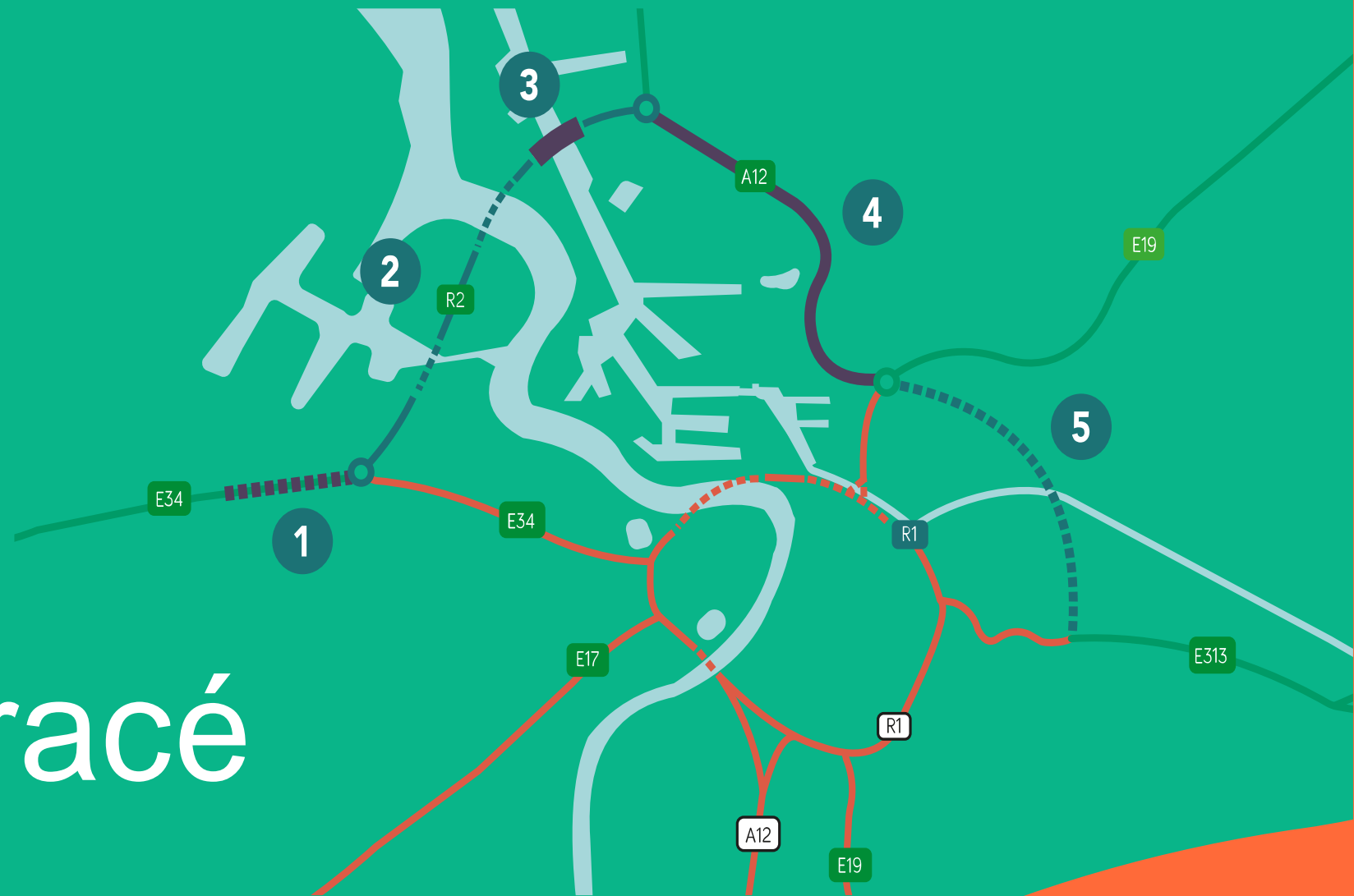

# Deelwerkbanken



## 2E TIJSMANSTUNNEL

Lantis wacht op beslissing VR mbt financiering

2023: verder studiewerk

2024-2030: realisatie



## E34 – WAASLANDHAVEN-WEST

28/6/2022: participatie fietsnetwerk op Staat van de Waaslandhaven MLSO

2024: definitieve vaststelling RUP

2027: start werken



## OOSTELIJKE VERBINDING A12-A102-NX-E313

Onderzoeksfase gestart

Najaar 2022: publieke raadpleging Alternatievenonderzoeksnota

2024: keuze voorkeursalternatief

2026: start werken



# Antwerpen-Waasland Mobiel

Direct naar:

[November](#) [Oktober](#) [September](#) [Augustus](#) [Juli](#) [Juni](#) [Mei](#) [April](#) [Maart](#) [Februari](#) [Januari](#) [Archief 2020](#) [Archief 2019](#) [Archief 2018](#) [Archief 2017](#)  
[Archief 2016](#)

Wilt u als ondernemer meer weten over de wegenwerken in uw regio of welke hinder u wanneer kan verwachten? Antwerpen-Waasland Mobiel helpt u vlot onderweg door onze regio! U kan hier een overzicht vinden van de regionale werken op basis van startdatum en locatie. De korte samenvatting geeft u meer informatie over de timing, hinder, omleidingen en de ontsluiting van bedrijventerreinen. U wordt ook verder doorverwezen naar de bron- en contactinformatie van de bevoegde infrastructuurbeheerder.

ANTWERPEN-WAASLAND  
MOBIEEL.BE

Start en/of fasewissels werven 2021

## Contactpersonen



**Steven Roeland**  
Mobiliteitsmanager

[steven.roeland@voka.be](mailto:steven.roeland@voka.be)

## Start tweede fase aanleg fietsveilige maatregelen

[Lees alles over de fietsveilige  
maatregelen](#)

## Zomerwerven Oosterweel Linkeroever 2020

Bereid u goed voor

[Klik hier voor een overzicht](#)

## November

Merksem: Vaartkaai drie weken afgesloten vanaf 27 november

**Antwerpen/Beveren/Haven: Liefkenshoektunnel twee nachten afgesloten vanaf 25 november**

In Liefkenshoektunnel is tunnelonderhoud ingepland op donderdag 25 november voor de rijrichting Gent/Beveren en op vrijdag 26 november voor de rijrichting Nederland/Stabroek. De respectievelijke rijrichtingen worden ter hoogte van de Liefkenshoektunnel om 21.00 uur volledig afgesloten voor alle verkeer, en dit tot 's anderendaags 5.00 uur. De Liefkenshoektunnel nemen richting Gent (25/11) en Nederland (26/11) is niet mogelijk gedurende deze nachten. Tijdens de werken is er ter plaatse een omleidingsroute voorzien.

[Meer info](#)

Zwijndrecht/E34: Keetberglaan één week moeilijk bereikbaar vanaf 22 november

Antwerpen: Sint-Annatunnel drie dagen gesloten wegens onderhoudswerken vanaf 22 november

Lokeren: werken N70 in Zeveneken duren nog tot maart 2022

Boom: Antwerpsestraat twee nachten volledig afgesloten vanaf 16 november

# Bedankt!

**voka**  
Kamer van  
Koophandel  
Antwerpen-  
Waasland  
Alfaport

[Eliene.vanaken@voka.be](mailto:Eliene.vanaken@voka.be)